

VORHABEN- UND ERSCHLIESSUNGSPLAN ZUM VORHABENBEZOGENEN BEBAUUNGSPLAN "C 37, LEBENSMITTELMARKT WIESLAUTERSTRASSE 55" DER STADT LANDAU

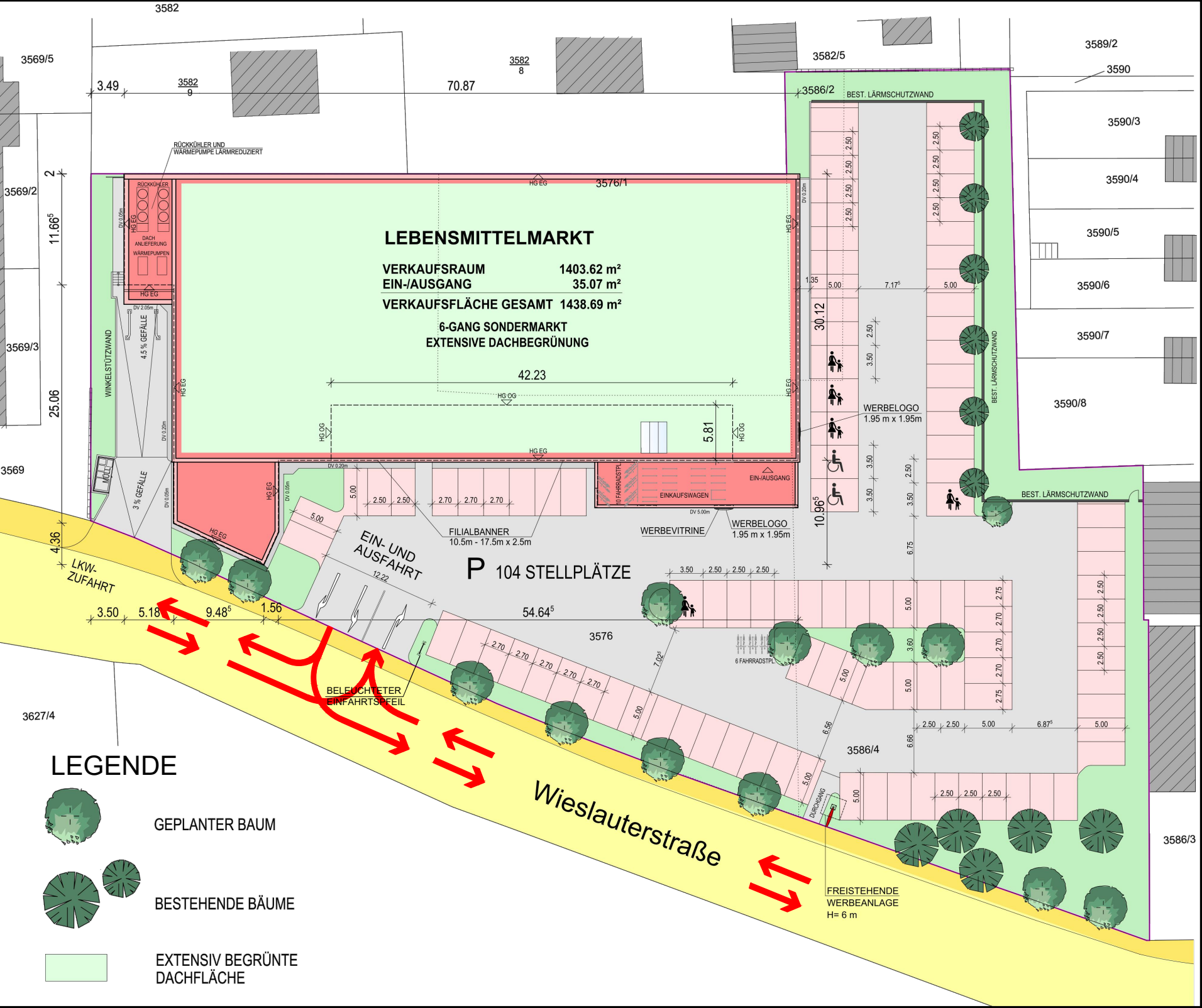

ANSICHTEN M. 1:500



GRUNDRISS M. 1:500

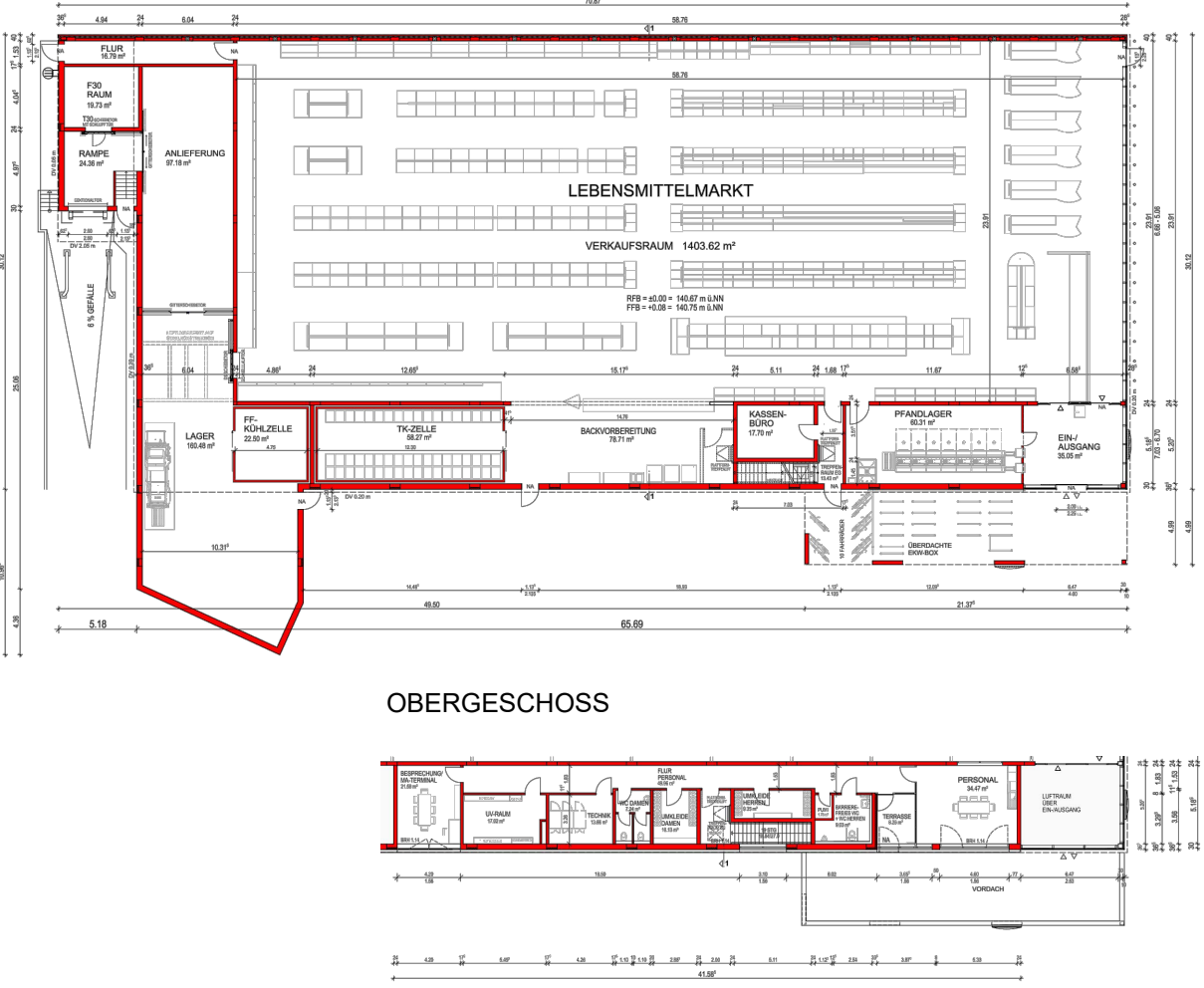

SCHNITT M. 1:250

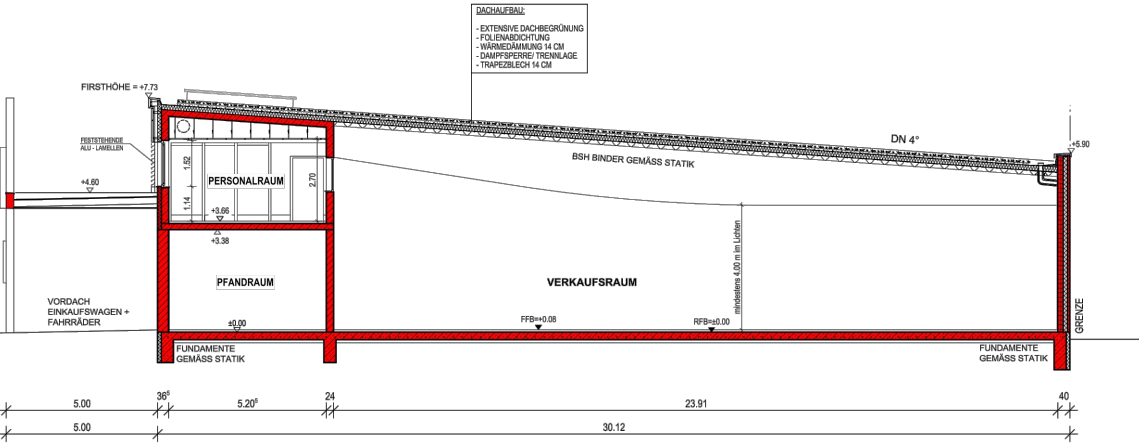

ÜBERSICHTSLAGEPLAN

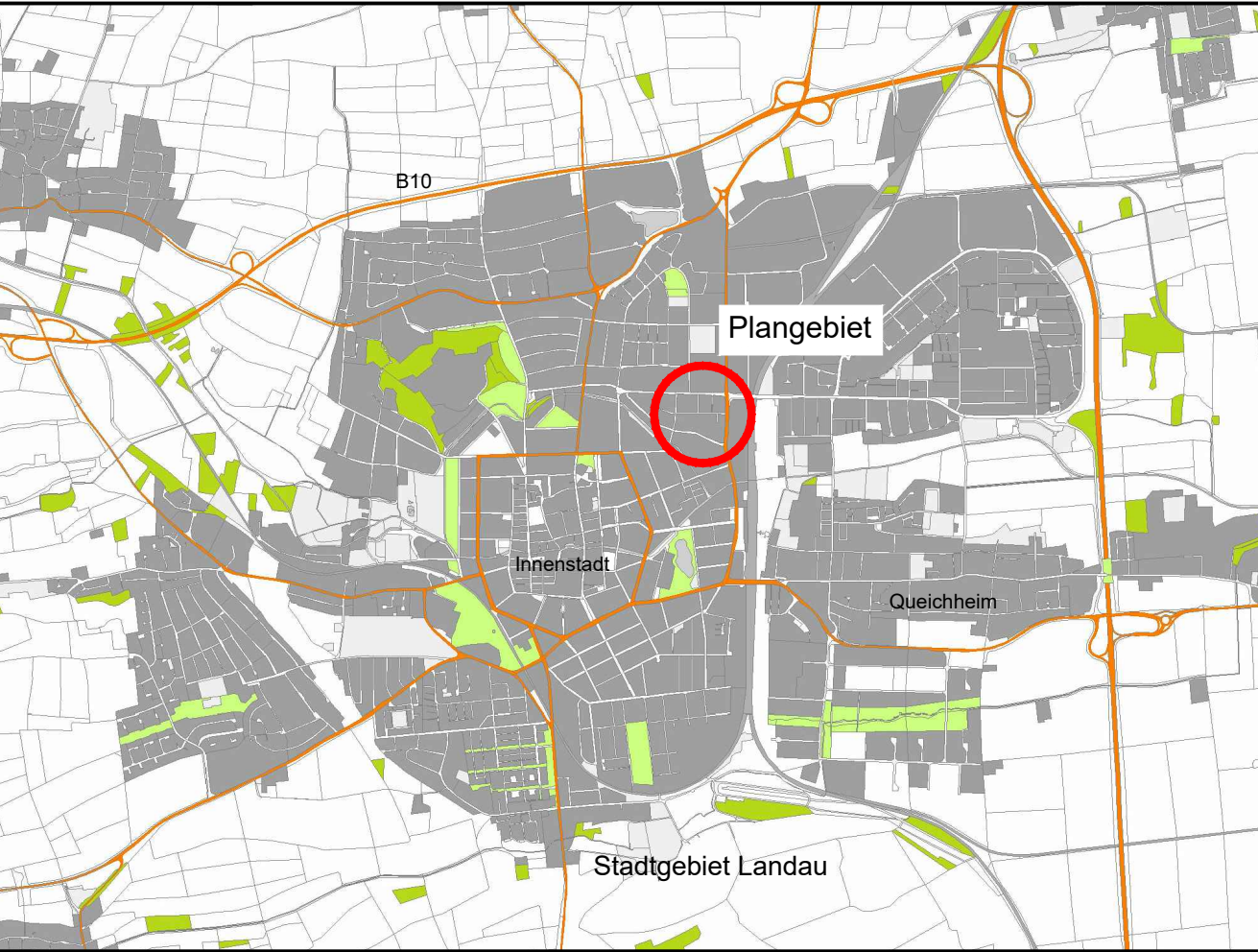

O.M.

LAGEPLAN M. 1:500

Verbindlich sind die Außenmaße der Gebäude, die Fassadengliederung sowie die Anordnung der Außenanlagen, der Stellplatz- und Verkehrsflächen. Die Innenraumaufteilung ist nur nachrichtlich dargestellt.



Stadt Landau in der Pfalz
Stadtverwaltung Landau in der Pfalz
Stadtbaudamt
Abt. Stadtplanung / Stadtentwicklung
Königstraße 21
76829 Landau in der Pfalz



NORD

BAUH.	LIDL GmbH & Co. KG	PROJ.NR.	1765	PLAN NR.	VEP		
PROJEKT	Vorhabenbezogener Bebauungsplan "C 37, Lebensmittelmarkt Wieslauterstraße 55" der Stadt Landau	BEARB.	De				
PLAN	Vorhaben- und Erschließungsplan - Satzungsfassung	GEZ.	JS			MASSTB	1:500/ 1:250
		BL.GR.	71/35			DATUM	April 2019
BAUH.							